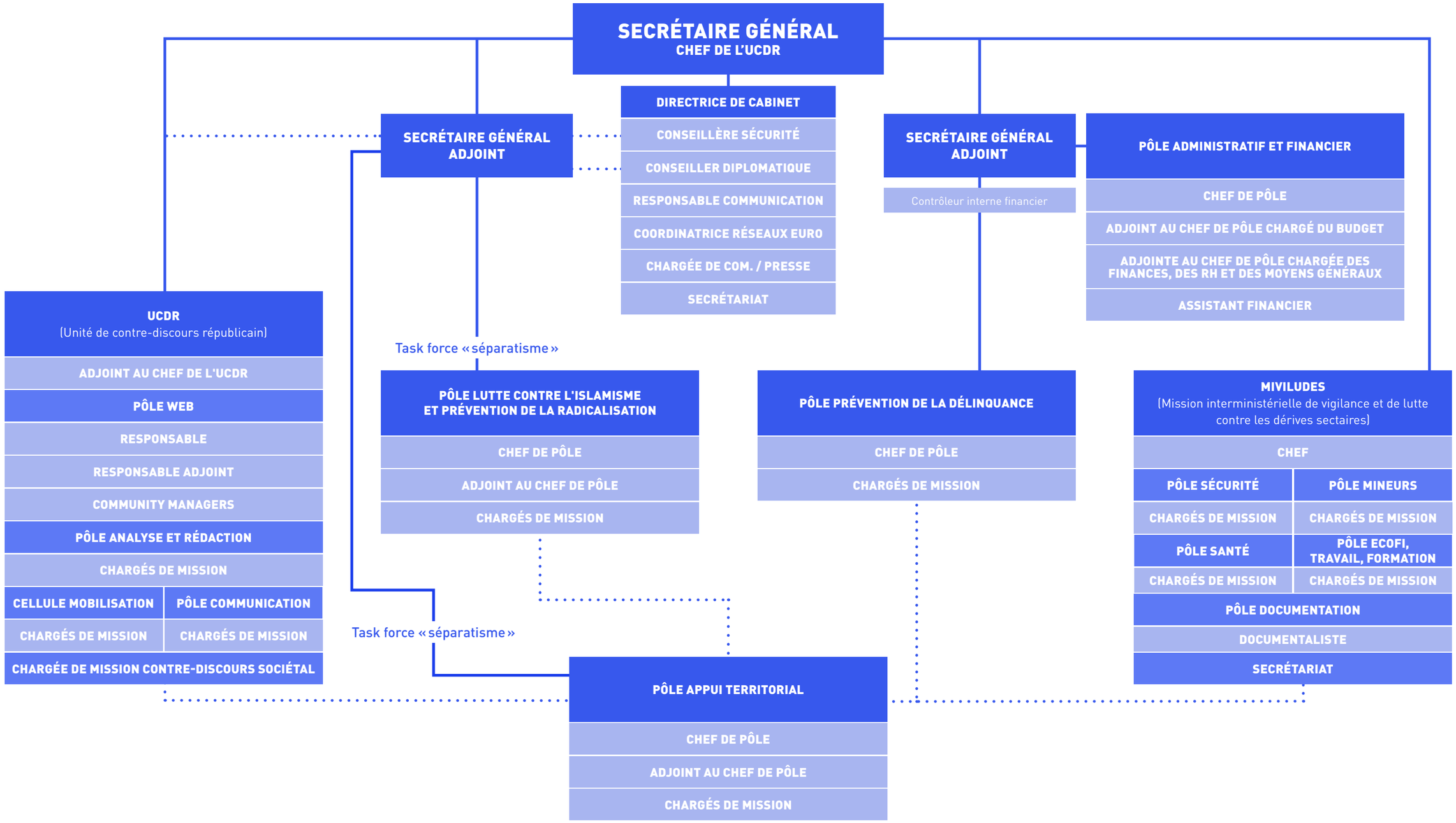

GOUVERNEMENT
Liberté
Égalité
Fraternité

Secrétariat général du Comité interministériel de prévention de la délinquance et de la radicalisation

Juin 2021

ORGANIGRAMME DU SG-CIPDR